

# JAA RVERSLAG 2018



# Voorwoord

---

Swichum, oktober 2018

Geachte leden en medewerkers,

Na een prachtige en droge zomer genieten we momenteel van een mooie herfst. Ook was het eind september op de Agrarische Schouw prachtig en zonnig weer en hebben we veel mensen mogen ontmoeten bij onze stand. Dit keer waren er geen zuivelmanden, maar vleespakketten te winnen; aangepast op de prijsvraag. Verderop in het jaarverslag vindt u de prijsvraag met de juiste antwoorden en de winnaars.

Landbouwminister Carola Schouten presenteerde begin september haar langverwachte toekomstvisie op de landbouw. De visie kwam tot stand na gesprekken met belangenorganisaties, maatschappelijke partijen en andere overheden. De minister heeft aangegeven af te willen van het huidige systeem van zoveel mogelijk produceren tegen zo laag mogelijke kosten. We moeten meer onze pijlen richten op een kringlooplandbouw. Hierbij moet worden gedacht aan grondgebonden bedrijven die duurzamer melk produceren.

Bij Melkcontrole Nijland is ook nagedacht hoe we duurzamer kunnen werken en hebben als bestuur besloten om zonnepanelen te laten installeren. Afgelopen zomer zijn er 81 panelen op het dak geplaatst, waarmee we onze eigen elektriciteit opwekken en zijn hierdoor energie neutraal. Hierbij draagt de vereniging haar steentje bij aan de CO<sub>2</sub>-reductie, wat ook bij onze melkveebedrijven een issue wordt de komende jaren.

Ook bij Melkcontrole Nijland worden we geconfronteerd met de Privacywet. In dit jaarverslag is reeds rekening gehouden met diegenen die vooraf melding hebben gemaakt. Natuurlijk zijn we ons als bestuur bewust dat niet iedereen het op prijs stelt om met naam en toenaam in het verslag te worden genoemd. We hebben er voor gekozen dit jaar het jaarverslag nog op dezelfde manier te publiceren. Mocht u hier niet van gediend zijn, dan kunt u dit doorgeven aan het kantoor en wordt er het volgende jaarverslag rekening mee gehouden.

Op personeelsgebied hebben er enige mutaties plaats gevonden. Jeltsje Veenstra is gestopt als monsterneemster na een dienstverband van ruim 23 jaar. Er is op passende wijze afscheid genomen. Hierbij nogmaals hartelijk dank voor de inzet in al die jaren. Onze routerijder Ynte Schukken rijdt zijn routes al een tijd niet vanwege medische redenen. Binnenkort gaat hij met pensioen. Hij wil alle monsternemers en veehouders, waar hij op het erf kwam, bedanken voor de goede samenwerking. We willen Ynte bij dezen alvast hartelijk dank zeggen voor 13 jaar inzet.

Helaas zijn onze monsternemers Arja van Oostrum en Anne Bouwhuis ziek. Namens de vereniging beterschap toegewenst. Nieuwe werknemers zijn gevonden: Els de Jong uit Baaium en Wilma van der Zwaan uit Ter Idzard als monsternemer en Sybrand van der Werf uit Nijland als nieuwe routerijder. Welkom binnen de vereniging en hopelijk veel arbeidsplezier. We zijn nog op zoek naar een monsternemer woonachtig in de omgeving Lemmer-Balk-Koudum-Workum. Weet u iemand die geschikt is om als monsternemer voor ons aan de slag te gaan? We horen het graag.

Tot slot wens ik u, mede namens bestuur en medewerkers, veel leesplezier.

Met vriendelijke groet,  
*Freerk de Boer, Voorzitter*

## Foto's voorzijde

---

De grens van 10.000 kg vet en eiwit is het afgelopen jaar door vijf koeien van Melkcontrole Nijland bereikt. Sinds de oprichting van Melkcontrole Nijland hebben 39 koeien die grens bereikt.

De volledige lactatielijsten van deze vijf koeien kunt u in dit jaarverslag vinden. Alle koeien met 10.000 kg vet en eiwit staan vermeld op onze website [www.melkcontrolenijland.nl](http://www.melkcontrolenijland.nl)

Op de voorzijde van dit jaarverslag prijkt Lina 73. Dit is de derde koe op het bedrijf van maatschap N. en G. Reitsma in Pingjum, die op 23 januari 2018 de grens van 10.000 kg vet en eiwit passeerde. Op 17 februari werd de koe gehuldigd op het bedrijf.

## Even voorstellen

---

Afgelopen maand werd mij gevraagd om een stukje te schrijven over mijzelf, omdat ik sinds april dit jaar in dienst ben bij Melkcontrole Nijland. Mijn naam is Sybrand van der Werf, 48 jaar.

Ik ben geen schrijver maar wel een prater dus ik hou het kort.

Ik ben woonachtig in Nijland en getrouwd met Ypie de Boer. Daarnaast ben ik ook actief als ZZP-er in de melkveehouderij waar ik voornamelijk melk. Verder zijn mijn hobby's jagen en wedstrijden volgen op de tribune in het SC-Heerenveen stadion. Mijn voornaamste taak bij de melkcontrole is het rijden van routes en daarbij de monsters ophalen en bij de melkveehouders met een robot spullen brengen/ophalen voor het bemonsteren. Daarnaast nog het schoonmaken van tru-testers e.d.



# Bestuur

---

	Aftredend
Dhr. F.J. de Boer _____ Swichum _____ Voorzitter _____ 058-2551343	2023
Mevr. T. Sterkenburgh -Reitsma _____ Schraard _____ Secretaris _____ 0517-531419	2019
Dhr. M.B. de Jong _____ Baaium _____ Penningmeester _____ 06-53164141	2021
Dhr. K. Bootsma _____ Nijland _____ Algemeen lid _____ 0515-569236	2020
Dhr. P. de Jong _____ Nijelamer _____ Algemeen lid _____ 0561-618095	2022

## Melkcontrole Nijland

Bezoekadres: Hege Wier 2 8771 RN Nijland  
Postadres: Postbus 55 8700 AB Bolsward  
Telefoon: 0515-569333  
Fax: 0515-569668  
E-mail: [info@melkcontrolenijland.nl](mailto:info@melkcontrolenijland.nl)  
Internet: [www.melkcontrolenijland.nl](http://www.melkcontrolenijland.nl)

# Personeel

---

## Controleurs en/of (administratief) medewerkers

H. Hoekman \_\_\_\_\_ Burgwerd  
T. Jongsma-Schaap \_\_\_\_\_ Joure  
S. Beuckens \_\_\_\_\_ Nijland  
G. Klijnstra \_\_\_\_\_ Sondel  
H. Eringa \_\_\_\_\_ Spannum  
Y. Schukken \_\_\_\_\_ Nijland  
S. van der Werf \_\_\_\_\_ Nijland

## Monsternemers

---

A. Bouwhuis _____ Burgwerd	A. van Oostrom _____ Hindeloopen
E. Eefting _____ Rohel	J. Postmus _____ Drogeham
A. Eringa _____ Wommels	J. Reen _____ Wieuwerd
H. Eringa _____ Spannum	J. Reitsema _____ Marum
Y. Floris-v Westerop _____ Hensbroek	M. Tiemersma _____ Raerd
L. de Haan _____ Schraard	F. van der Veen _____ Oenkerk
E. De Jong _____ Baaium	K. Vleer _____ Oudega (SWF)
C. Neeleman _____ Oldekerk	W. van der Zwaan _____ Ter Idzard

# Leden

---

	2018	2017	2016	2015	2014	2013	2012
<b>Aantal leden</b>	465	469	472	482	474	469	481
<b>Aantal Koeien</b>	51968	51641	52462	50908	48413	46993	45540
<b>Gem. aantal koeien per bedrijf</b>	112	110,1	111,1	105,6	102,1	100,2	94,7

# Monsternamen

---

## Wijze van monsters nemen:

- 127 bedrijven die gebruik maken van tru-testers
- 263 bedrijven met meetglazen of elektronische melkmeting
  - 2 bedrijven met unster
  - 73 bedrijven met een melkrobot
  
- 95 bedrijven maken gebruik van 4-weekse controle
- 18 bedrijven maken gebruik van 5-weekse controle
- 352 bedrijven maken gebruik van 6-weekse controle
  
- 170 deelnemers aan ureum-onderzoek
- 454 deelnemers aan celgetalbepaling
- 195 deelnemers digitaal bestand bij Nijland-verwerking
  
- 238 deelnemers Nijland-verwerking
- 206 deelnemers NRS-verwerking
- 21 deelnemers FHRS-verwerking
  
- 12 bedrijven met geiten
  
- 17 Bedrijven van vereniging De Vrijheid met 1425 koeien
- 36 Bedrijven van vereniging Op eigen kracht met 3040 koeien
- 37 Bedrijven van vereniging Woudenberg e.o. met 2436 koeien

# Agrarische Schouw

Op 27 september 2018 werd de Agrarische Schouw in Joure georganiseerd. Melkcontrole Nijland was weer aanwezig op de vaste plek. Een prachtige zonovergoten dag in park Here-mastate, maar de erwtensoep smaakte er niet minder om. Een grote kunstkoe stond ook dit jaar weer in de stand. De prijsvraag die daarbij hoorde, was het benoemen van zes vleeson-derdelen van de koe. De antwoorden stonden erbij, maar moesten nog wel op de juiste plek gezet worden. Van de meer dan 100 ingevulde kaartjes, waren er 5 met alle antwoorden op de juiste plek. Door loting zijn er drie prijswinnaars die een vleespakket hebben ontvangen: de heer S. Veldstra in Joure, de heer A.P. Frankena in Easterlittens en mevrouw J. Hoekman in Oudehaske.

Antwoorden prijsvraag:

1. Gehakt/hamburger
2. Rosbief
3. Schenkel
4. Ossenhaas
5. Runder/ribblappen
6. Sukadelappen

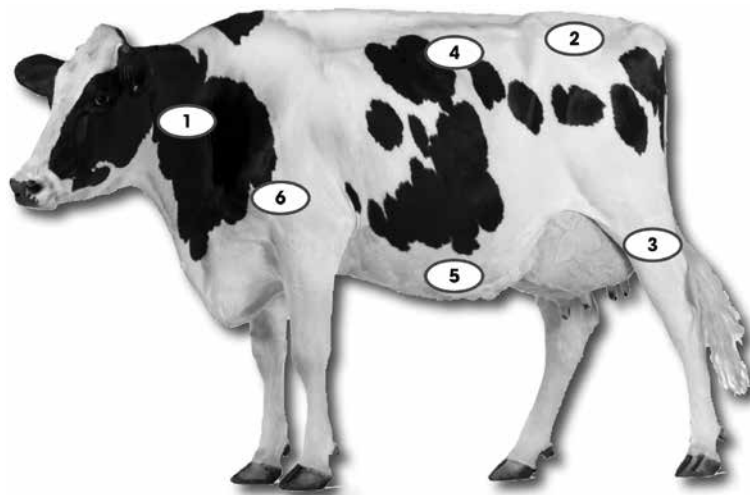

# Bolletongersdei

Een week later is het op de eerste donderdag in oktober Bolletongersdei, een agrarisch feest in Bolsward. Ook daar staat Melkcontrole Nijland al een aantal jaren met een stand. De prijsvraag was ook hier het benoemen van 6 vleeson-derdelen, maar dan wel een aantal andere dan in Joure. De prijsvraag is gewonnen door de heer A. Jorna in Arum, die alle onderdelen juist wist te benoemen. Het gewonnen vleespakket is door hem in ontvangst genomen.

Antwoorden prijsvraag:

1. Runderreepjes/tartaar
2. Soepvlees
3. Biefstuk
4. Tournedos
5. Gehakt/hamburger
6. Schenkel

De uitslagen van de prijsvragen zijn ook bekend gemaakt via onze website en Facebook-site.

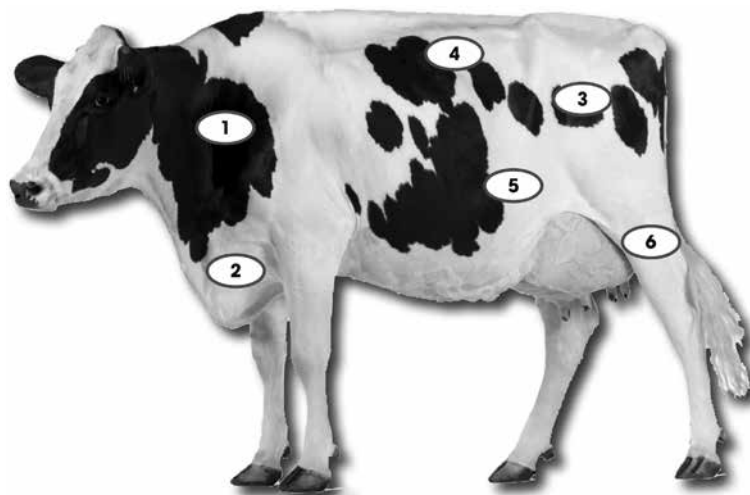

# Moeder en dochter tegelijk tientonner

Twee 10.000 kilo vet- en eiwitkoeien in één monstername en ook nog eens moeder en dochter. Het was vorige week feest bij Dennis en Femke Smit in het Noord-Hollandse Ursem. De Bertha's zijn de eerste twee tientonnars op het bedrijf van Smit, die duurzame fokkerij hoog in het vaandel heeft staan.

De 18-jarige Bertha 90 (v. Aero Wade) en haar 14-jarige dochter Bertha 97 (v. Blackstorm) staan tevreden te herkauwen een ruim strohok in de stal. Smit (36) koestert zijn twee oude koeien, hij vindt dat de dieren niet meer in de ligboxenstal kunnen lopen. „De koeien zijn toch wat stram, ze hebben moeite om in een ligbox overeind te komen. Het is misschien ietsje meer werk om ze voor en na het melken in een strohok te doen, maar dat heb ik er wel voor over. De koeien staan al klaar voor het hek, ze weten precies wat ze moeten doen. De Bertha's zijn nog gaaf, maar ik ga ze niet meer insemineren. Ik twijfel wel of ik de koeien nog zal spoelen. Dan heb ik een paar embryo's van ze en kan ik nog wat nakomelingen fokken.”

## Cyste op eierstokken

Bertha 90 heeft twee dochters van Blackstorm op het bedrijf lopen: naast Bertha 97 is er ook het kalf Bertha 148, dat in oktober 2017 werd geboren. Smit: „Ik kon de oude Bertha slecht drachtig krijgen. Ze heeft een gigantische cyste op een van haar eierstokken. Ik denk dat ik haar uiteindelijk veertien keer heb geïnsemineerd. Dan ga je voor een goedkoop rietje.” De veehouder is zelf gek van Bertha 97 – ze is ingeteeld op Aerostar, hij is de vader van Aero Wade en de grootvader van Blackstorm – en vroeg zich af of hij nog aan rietjes van Blackstorm kon komen. „Dat was makkelijker dan ik dacht: in no time had ik twaalf rietjes van deze oude fokstier van KI Kampen in het vat zitten. Het leuke is dat ik nu twee dochters van Blackstorm heb, met veertien jaar leeftijdsverschil ertussen.”

Bertha 90 kwam tijdens de laatste monstername door Melkcontrole Nijland uit op 139.000 liter melk, met 3,88 procent vet en 3,37 procent eiwit. Haar dochter zat op 133.000 liter, met 4,23 procent vet en 3,31 procent eiwit. De gehalten op ons bedrijf zijn relatief laag, zegt Smit. „We voeren enkel een grasrantsoen met bierbostel en een aardappelproduct erbij, de koeien krijgen geen maïs. We hebben tot nu toe ook nooit op vet gefokt. We leveren onze melk aan Cono Kaasmakers, die een hoge eiwitprijs uitbetaalt, maar een relatief lage vetprijs. In het quotumtijdperk kwam het lage vetpercentage bedrijfseconomisch goed uit, ik mocht 75.000 liter melk extra leveren, zonder quotum bij te huren. Met het fosfaatrechtenstelsel kun je wel weer meer op vet melken.”

## Elf honderdtonners

De maatschap Smit-Krul heeft tot nu toe elf honderdtonners en twee tientonnars gefokt. Vijf dieren bereikten vorig jaar de 100.000 kilo-grens. De doelstelling is om elk jaar een honderdtonner te hebben en een keer in de tien jaar een tientonner, aldus Smit. De eerste 100.000 kilo-koe bereikte al in 1988 deze mijlpaal, toen de vader van Smit nog boer was. „Dat was in die tijd heel bijzonder”, zegt hij. „Mijn vader is daarna met de melkcontrole gestopt. Toen ik in 1999 op het bedrijf kwam, ben ik weer in de melkcontrole gegaan. Ik zat toen wel met een hoop gebroken lijsten. Eind 1999 is de oude Bertha geboren. Vanaf die tijd heb ik ook weer cijfers.” Dennis Smit had in 2013 zijn eerste eigen 100.000 kilo-koe.

Smit heeft een duidelijk fokkerijdoel voor ogen: een koe moet goed in elkaar zitten, hij kijkt vrijwel niet naar productie. „Als een koe goed in balans is, gaat zij vanzelf melk geven”, zegt hij. Smit maakt gebruik van het stieradviesprogramma van Semex, wat hem prima bevalt. „Wat mij tegenstaat van stierenprogramma's als SAP (CRV) of GMS (Heemskerk) is dat deze



*Dennis Smit bij moeder Bertha 90 en dochter Bertha 97 (met halster) die tegelijkertijd de barrière van 10.000 kilogram vet en eiwit slechtten.*

zijn gebaseerd op computerprogramma's. De vaarzen worden één keer bekeken en op basis van die cijfers wordt een advies gemaakt. De computer houdt er geen rekening mee dat een koe in haar leven nog verandert. Bij Semex komt een adviseur twee keer per jaar langs en gaan we alle koeien langs die in dat half jaar moeten worden geïnsemineerd."

### **Hoge levensproductie**

Dennis Smit wil zoveel mogelijk melk uit een koe halen. Hij streeft naar een levensproductie van 50.000 kilo melk bij afvoer, het afgelopen jaar lag dat op 46.000 kilo. Vorig jaar was het door de GVE-reductie geen ideaal jaar, vindt hij. „In het quotumtijdperk kon je je het langer permitteren een koe een paar keer te insemineren. Ik had twee koeien die de 100.000 kilo hadden gehaald, maar die gaven allebei niet zo heel veel meer en zaten goed in het vlees. Toen zij weer tochtig werden, heb ik er toch maar afscheid van genomen. Voordat die koeien dan de mijlpaal van 10.000 kilo vet en eiwit hebben gehaald, ben je een hele tijd verder." Smit heeft nog een potentiële 10.000 kilo vet- en eiwitkandidate op zijn bedrijf: Marie, een dochter van een eigen stier.

Dennis Smit zou in de nabije toekomst graag een A-koe willen fokken. En de levensproductie bij afvoer verhogen van 50.000 naar 60.000 kilo melk. „Je moet doelen in het leven houden. We gaan op deze manier door. Het beleid begint vruchten af te werpen."

*Tekst: Annemarie Gerbrandy | Beeld: Dick Breddels*



# Vroege detectie van ketose

Met de investering in nieuwe apparatuur heeft Melkcontrole Nijland vorig jaar de beschikking gekregen over de mogelijkheid tot een vroege detectie van o.a. ketose door middel van de kengetallen nefa en denovo.

Vorig jaar is in het jaarverslag meer achtergrondinformatie gegeven over deze twee kengetallen.

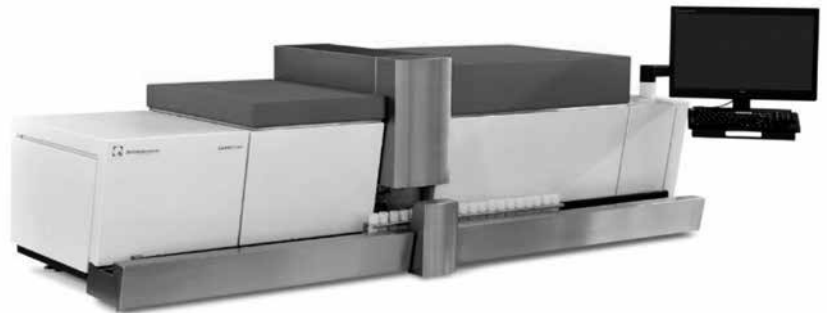

Vervolgens is gekeken wat de beste presentatie is van deze kengetallen op

de uitslag van de melkcontrole. Met het eigen verwerkingssysteem van Melkcontrole Nijland kunnen we zelf beslissen hoe we dit nieuwe kengetal presenteren op de uitslag. Echter bij het doorsturen naar andere partijen ligt dit ingewikkelder. Dit is het geval bij het doorsturen van de gehalten naar CRV en FHRS, maar ook naar de verschillende managementsystemen. He-  
laas is daar op dit moment nog geen oplossing voor gevonden.

De presentatie van de kengetallen voor leden met Nijland-werking zal begin 2019 gereed zijn. We informeren u dan over de mogelijkheid om na afloop van iedere monsternamen een overzicht van mogelijke ketose-koeien te ontvangen.

## Gemiddelde productie Melkcontrole Nijland

Lactatie-periode	Kg melk	% vet	% eiwit	Dagen	Kg melk/dag	Gve/dag	EJR
1975 - 1976	5021	4.19	3.44	311	16.15	1232	
1985 - 1986	5737	4.30	3.38	307	18.70	1436	
1990 - 1991	6666	4.46	3.49	312	21.30	1700	
1995 - 1996	7173	4.45	3.50	323	22.10	1764	
2000 - 2001	7987	4.46	3.50	339	23.60	1874	
2005 - 2006	8432	4.47	3.51	353	23.90	1905	
2010 - 2011	8237	4.47	3.53	341	24.20	1935	1972
2011 - 2012	8160	4.46	3.52	344	23.80	1896	1938
2012 - 2013	8062	4.45	3.52	347	23.30	1860	1905
2013 - 2014	8194	4.41	3,53	344	23.90	1896	1931
2014 - 2015	8106	4.42	3.53	343	23.70	1883	1925
2015 - 2016	8310	4.43	3.56	345	24.30	1938	1768
2016 - 2017	8343	4.40	3.57	344	24.40	1944	1784
<b>2017 - 2018</b>	<b>8617</b>	<b>4.42</b>	<b>3.57</b>	<b>345</b>	<b>25.10</b>	<b>2001</b>	<b>1847</b>

# Bedrijfsgemiddelde

---

Voor de volgorde is uitgegaan van het Economisch Jaar Resultaat.

Er zijn dit jaar 24 bedrijven met een Economisch Jaar Resultaat (EJR) hoger dan 2250.

De lijsten dienen afgesloten te zijn tussen 01-09-2017 tot 31-08-2018.

Lijsten met minder dan 200 dagen zijn niet meegerekend.

- |  |  |
|--|--|
| 1. Vof Cowmilk, Giekerk                            | 13. Mts. Terluin, Dronrijp                 |
| 2. Vof Peeters-Weem, De Mortel                     | 14. Mts. Gaastra, Kubaard                  |
| 3. Mts. de Jager-de Boer, Lollum                   | 15. Mts. H. & S. Flapper, Warga            |
| 4. Vof Faassen, Klooster Lidlum                    | 16. Vof Schenning, Bladel                  |
| 5. Dhr. J. Sijbrandij, Goënga                      | 17. Dhr. D. Huisman, Winsum (Gr.)          |
| 6. Mts. Dikkerboom-Lemstra-Terpstra, Scharnegoutum | 18. Dhr. N. Wijnia, Spannum                |
| 7. Melkveebedrijf de Jong, Scharnegoutum           | 19. Fa. de Vries-Wester, Oudega (SWF)      |
| 8. N N   | 20. Vof Haanstra, Bergum                   |
| 9. Melkveebedrijf Hannema, Tzum                    | 21. Dhr. S.H. Visser, Ypecolsga            |
| 10. Dhr. W. Eppinga, Nijemirdum                    | 22. N N                                    |
| 11. Mts. Kramer, Koufurderrige                     | 23. Dhr. A.A. van Velzen, St. Annaparochie |
| 12. Vof de Boer-Hottinga, Hieslum                  | 24. Melkveehouderij Haarman, Blokzijl      |

**Uw bedrijf bevindt zich op no.:**

No.	Koeien	Lft.	Dgn.	KgM.	% vet	% eiwit	KMD	gve/D	EJR
1	247	4.03	329	11258	4,19	3,51	34,2	2635	2502
2	136	3.09	359	12289	4,41	3,48	34,2	2702	2458
3	127	4.04	377	12760	4,39	3,44	33,8	2646	2456
4	160	4.03	338	11083	4,33	3,55	32,8	2584	2429
5	175	4.09	323	10539	4,44	3,55	32,6	2607	2408
6	99	3.08	353	11271	4,41	3,66	32,0	2579	2407
7	385	4.03	355	10424	4,39	3,63	29,4	2358	2405
8	9	3.09	296	9716	4,61	3,55	32,8	2679	2393
9	298	4.04	330	10413	4,03	3,69	31,6	2436	2355
10	108	4.07	336	10503	4,21	3,55	31,3	2426	2353
11	127	4.01	333	10476	4,40	3,46	31,5	2471	2349
12	66	4.04	379	11554	4,50	3,63	30,5	2481	2332
13	75	4.04	324	10129	4,77	3,58	31,3	2611	2321
14	125	3.09	323	10345	4,54	3,70	32,1	2643	2318
15	169	4.02	386	11918	4,40	3,43	30,9	2416	2305
16	159	3.03	344	10679	4,26	3,60	31,0	2439	2285
17	2	5.09	365	9809	4,58	3,59	26,9	2197	2280
18	74	5.00	324	10208	4,26	3,51	31,5	2448	2279
19	135	4.04	331	9918	4,50	3,55	30,0	2411	2275
20	11	3.08	340	10079	4,53	3,67	29,7	2431	2269
21	37	5.00	336	10484	4,58	3,68	31,2	2578	2266
22	145	3.11	350	11182	4,44	3,39	31,9	2498	2262
23	30	3.05	322	10041	4,02	3,40	31,2	2314	2262
24	334	4.03	329	10133	4,22	3,51	30,8	2380	2257
25	114	5.00	329	9965	4,31	3,54	30,3	2380	2248
26	66	4.00	352	10367	4,69	3,62	29,4	2445	2234
27	43	4.07	363	10658	4,47	3,69	29,4	2396	2234
28	70	4.07	320	9942	4,35	3,50	31,1	2438	2233
29	61	3.06	306	9867	4,10	3,64	32,2	2494	2224
30	85	4.06	329	9689	4,34	3,63	29,4	2347	2224
31	104	5.00	324	10011	4,30	3,44	30,9	2392	2217
32	170	4.10	322	9802	4,39	3,51	30,4	2404	2213
33	70	4.03	330	9622	4,39	3,61	29,2	2333	2212
34	137	3.06	354	11250	4,37	3,40	31,8	2469	2211
35	163	4.04	331	9683	4,43	3,53	29,3	2329	2201
36	58	4.07	325	10061	4,14	3,44	31,0	2348	2200
37	102	4.04	332	10080	4,00	3,49	30,4	2274	2196
38	98	4.01	331	10123	4,11	3,41	30,6	2299	2194
39	59	4.01	380	10842	4,23	3,64	28,5	2247	2193
40	87	5.01	321	9263	4,71	3,62	28,9	2408	2190
41	170	4.04	325	10156	4,16	3,35	31,2	2348	2189
42	95	5.07	327	9511	4,38	3,61	29,1	2327	2185
43	188	4.07	329	9472	4,55	3,55	28,8	2331	2183
44	93	4.06	318	9463	4,46	3,61	29,8	2399	2183
45	150	4.04	332	9583	4,38	3,55	28,9	2289	2179
46	109	4.03	339	9572	4,31	3,59	28,2	2230	2178
47	167	4.09	315	9192	4,68	3,65	29,2	2432	2176
48	97	4.01	328	9694	4,37	3,48	29,6	2320	2176
49	86	4.03	315	9469	4,52	3,55	30,1	2425	2176
50	122	4.04	329	9583	4,46	3,49	29,1	2319	2173
51	99	3.10	364	10567	4,14	3,54	29,0	2230	2172
52	575	4.01	322	9733	4,23	3,51	30,2	2342	2171
53	62	5.06	333	9945	4,03	3,49	29,9	2243	2167

# Aandachtspunten voor de monstername

- Op de afgesproken tijden beginnen met melken.
- Alle koeien, die twee keer per dag gemolken worden, dienen gemonsterd te worden.
- Als er op een bepaalde dag niet gemonsterd kan worden (ook vakanties) graag zo spoedig mogelijk doorgeven; tel: 0515-569333 of mail: [info@melkcontrollenijland.nl](mailto:info@melkcontrollenijland.nl).
- Wanneer een koe is behandeld met antibiotica mag de monsternemer geen handelingen verrichten aan de meetapparatuur. De veehouder is te allen tijde verantwoordelijk dat de antibiotica-melk niet in de tank terechtkomt.
- Melkcontrole Nijland heeft een bedrijfs WA-verzekering voor alle werknemers. Het plaatsen van tru-testmeters valt onder de verantwoordelijkheid van de veehouder. Bij eventuele schade heeft de veehouder een eigen risico van € 125,-.
- Het ophangen van tru-testmeters neemt veel tijd in beslag. De veehouder wordt geacht om de monsternemer te helpen met het ophangen van de apparatuur.
- Voordat u begint met melken, na het installeren van de tru-testmeters, dienen de leidingen en tru-testmeters voorgespoeld te worden. Dit om te voorkomen dat eventuele verontreiniging rondom de slangen/leidingen op het bedrijf mogelijkerwijs, na het installeren van de tru-testmeters, in de melkleiding en dus in de tank terecht komt.
- De restmelk mag niet in de tank. Na elke monstername worden de tru-testmeters gelijk met de melkapparatuur gereinigd op het bedrijf. Vervolgens worden de tru-testmeters opgehaald bij de monsternemer en op het kantoor van Nijland uit elkaar gehaald en grondig gereinigd. Bij het niet opvolgen van de voorschriften kan Melkcontrole Nijland niet verantwoordelijk worden gesteld voor eventuele schade.
- De apparatuur, nodig bij de monstername op een robotbedrijf, dient na afloop schoon te worden gemaakt. Bij Delaval-robot dient vóór en na de monstername een hoofdreiniging met zeep plaats te vinden.
- Bij het overstappen van gefiatteerde melkcontrole naar Nijland-verwerking of andersom kan het voorkomen dat een lactatielijst onvolledig in het systeem staat. Met name bij een eventuele 100.000 kg koe moet hier op gelet worden.
- Als op de proefmelkformulieren bij een koe "Geen kalfdatum, Melden in I & R" staat en er is sprake van een doodgeboren kalf, dan kunt u de kalfdatum doorgeven.
- Melkcontrole Nijland kan de melkcontrole-gegevens digitaal naar zowel u als ook naar uw voerleverancier of veearts sturen.
- Om de kwaliteit van de melkcontrole-cijfers te waarborgen vindt er een controle plaats: het kengetal MPR 24 uur. MPR 24 uur geeft aan of de monstername betrekking heeft op een periode van 24 uur. Dit kengetal vindt u op de voorzijde van de melkcontrole-uitslag.

# Erelijsten

---

Van iedere leeftijdsgroep zijn de dieren met het hoogste EJR vermeld. Aan de afgesloten lijsten zijn de volgende eisen gesteld:

- Afgesloten tussen 01-09-2017 en 31-08-2018
- Minimaal 260 dagen
- Lactatiewaarde minimaal 100

## **Leeftijdsgroep 1:**

- Leeftijd bij afkalven: t/m 2.06 jaar
- Minimaal 2500 voor EJR

## **Leeftijdsgroep 2:**

- Leeftijd bij afkalven: 2.07 t/m 3.06 jaar
- Minimaal 2800 voor EJR

## **Leeftijdsgroep 3:**

- Leeftijd bij afkalven: 3.07 t/m 4.06 jaar
- Minimaal 2910 voor EJR

## **Leeftijdsgroep 4:**

- Leeftijd bij afkalven: 4.07 t/m 5.06 jaar
- Minimaal 2900 voor EJR

## **Leeftijdsgroep 5:**

- Leeftijd bij afkalven: 5.07 jaar en ouder
- Minimaal 2900 voor EJR

# Leeftijdsgroep: 1

Nr.	Naam	Vader	Lft.	Dgn	TKT	Kgm.	% vet	% eiwit	gve/d	LW	EJR	Eigenaar
625	S Puck 387	Snowfever Cd	1.10	282	290	11410	3,91	3,52	3011	144	3125	Mvb Hannema, Tzum
15	NE Sandy McCutchen	McCutchen	2.05	540	582	21366	3,47	3,59	2794	147	2837	Mts. Feenstra-Sangers, Kollum
455	Irmatina 110	Vaucluse	2.03	395	446	14194	4,58	3,87	3035	151	2827	Mts. Hilhorst, Hartwerd
737	Jo 237	Crimetime	2.00	493	557	20189	4,14	3,29	3043	142	2819	Vof Cowmilk, Gytsjerk
940	Ute 41	Danno	2.00	351	352	11786	4,45	3,57	2692	149	2801	V.O.F. Bouma, Hidaard
243	Dieuwke 270	Boom	2.00	394	399	13754	4,38	3,32	2685	140	2749	Mts. Gerbrandij, Nijland
662	Reimpje 20	Ciderman	2.06	592	632	21317	4,15	3,52	2760	154	2728	Vof Tuinier, Harich
164	Annie 117	Tabber	1.11	411	455	15600	4,15	3,40	2864	128	2716	Vof Peeters-Weem, de Mortel
8415	Sietske A 48	Zar	2.04	348	341	12429	3,63	3,30	2475	137	2705	Mts. Scheltinga-R, Exmorra
771	Aagje 771	Altamars	2.02	345	403	13772	4,27	3,30	3026	139	2691	Mvh Haarman, Blokzijl
5759	Houkje 46		2.01	312	351	12166	3,82	3,40	2814	126	2668	Vof Faassen, KloosterLidlum
7907	A Geertje 53	Altaesquire	2.02	338	357	9698	5,77	3,91	2778	139	2653	Vof Reitsma, Doezum
34	Piertje 627		2.02	355	396	12016	4,17	3,93	2742	132	2634	Vof de Boer , Hieslum
56	Ester		2.03	316	338	10745	4,50	3,45	2704	137	2625	Dhr. B. Abma, Winsum
30	Dakota 71	Alden	2.00	362	400	11959	4,35	3,88	2721	129	2614	Vof Peeters-Weem, de Mortel
458	Irmgard 110	Vaucluse	2.00	440	501	15980	4,11	3,60	2800	150	2611	Mts. Hilhorst, Hartwerd
73	Piertje 637		1.11	399	436	13172	4,48	3,75	2716	140	2611	Vof de Boer, Hieslum
132	Marlies 37	Pinto	1.10	498	537	17454	4,04	3,50	2641	144	2598	Mts. Sijbesma, Sibrandabuorren
19	Bertha 77	Levi	2.06	379	421	12272	4,94	3,70	2798	117	2593	Vof Peeters-Weem, de Mortel
93	Japke 139	Danno	2.00	312	345	11806	4,04	3,20	2740	127	2593	Dhr. J. Wagenaar, Arum
385	Aukje 385		2.03	355	413	12557	4,43	3,67	2865	133	2583	Fa. de Vries, Oudega SWF
101	R Gepke 190	Wille	2.00	323	372	13427	3,51	3,14	2762	133	2573	Dhr. J. Sijbrandij, Goenga
686	Lies 125	Maniac PS	2.03	416	446	15599	3,53	3,28	2554	111	2567	Mts. de Jager, Lollum
2244	Hildegard 8	Red Myster	2.00	347	400	11688	4,65	3,77	2836	147	2563	Dhr. K. Malda, Sjobo
6700	Artesia 479	Maniac vd Paul	2.01	378	408	13644	3,91	3,32	2610	146	2559	Mts. Scheltinga-R, Exmorra
105	Boukje 7134	Wille	2.01	334	365	11496	4,17	3,53	2649	132	2558	Mts. Kolkman, St. Annaparochie
40	Ingena An 384		2.02	391	392	10468	6,05	3,65	2597	134	2556	Mts. Bootsma, Nijland
159	Corrie 205	Shot Al	2.01	379	416	12644	4,53	3,55	2695	115	2555	Vof Peeters-Weem, de Mortel
7537	Hiltje 313	Pilot	2.06	431	484	14203	4,75	3,66	2773	149	2554	Vof Tuinier, Harich
35	Petra 85	Bolt Rf	1.09	308	370	11045	4,27	3,79	2890	166	2552	Vof Bouma, Achlum
462	Corrie 122	Wyman	2.00	371	405	12222	4,53	3,62	2685	137	2552	Mts. Lambalk, Wijdewormer
34	Berber 428	Atlantic	2.00	424	452	14222	4,35	3,43	2611	139	2552	Mts. N. en G. Reitsma, Pingjum
48	Mina 310	Stonewall	1.11	382	438	12690	4,78	3,70	2817	130	2546	Vof Peeters-Weem, de Mortel
93	Rode Maria 16	Fidelity	2.06	394	423	13598	3,77	3,58	2536	128	2545	Vof Reitsma-vd Hoek, Schettens
22	Loes 112	Eight	2.00	370	388	11126	4,75	3,75	2559	141	2538	Mts. van Muiswinkel, Jorwert
678	Jiska 923	Liisduff Legacy	2.06	376	405	12054	4,53	3,62	2613	141	2532	Dhr. G. Beukens, Nijemirdum
305	Berber 727		2.03	482	501	15279	4,18	3,64	2479	123	2528	Mts. Flapper, Warga
806	Marieke 74	Crimetime	1.10	342	402	12884	3,84	3,50	2763	127	2520	Vof Cowmilk, Gytsjerk
166	Mina 311	Paul	1.10	367	419	12111	4,61	3,74	2753	128	2520	Vof Peeters-Weem, de Mortel
337	Apolla 101	Vero 2443	1.11	539	578	17247	4,38	3,65	2571	128	2519	Vof Schenning, Bladel
298	Doetje 122		2.01	421	779	12479	4,88	3,73	2552	127	2513	Mts. Flapper, Warga
1620	Anke 179	Bookem	2.02	353	401	12601	4,00	3,51	2680	133	2508	Mts. van Balen, Hidaard
77	Durkje 127	Altaesquire	2.00	335	369	10986	4,57	3,53	2657	122	2506	Mts. Pander-Postma, Gorredijk
672	NL 9501	Duhlux	2.05	295	334	11268	3,59	3,31	2634	116	2502	Vof Tuinier, Harich
4759	Harmke 267		2.01	344	384	12559	4,23	3,15	2695	112	2501	Mts. Dikkerboom, Scharnegoutum
5844	Sjaantje 55	Emerald	1.11	395	432	12411	4,84	3,63	2660	129	2500	Dhr. S.J. Pronk, De Wilp
3465	Sietske 867	Wille	2.03	291	337	9717	4,60	3,36	2658	122	2500	Mvb Jellema-W, Witmarsum

# Leeftijdsgroep: 2

Nr.	Naam	Vader	Lft.	Dgn	TKT	Kgm.	% vet	% eiwit	gve/d	LW	EJR	Eigenaar
275	Renske 64	Arkansas	3.05	439	478	17142	5,28	3,85	3565	151	3340	Mts. Flapper, Warga
618	Gerkje 101	Man-O-Man	3.02	552	582	21387	4,89	3,68	3322	122	3247	Vof Cowmilk, Gytsjerk
840	Petra 88		3.03	306	308	11288	4,78	3,69	3121	132	3205	V.O.F. Bouma, Hidaard
270	Fanny 58		3.02	305	356	14394	4,09	3,33	3505	127	3151	Vof Cowmilk, Gytsjerk
365	Aagje 37	Stellando Rf	3.00	285	286	11291	3,75	3,40	2835	114	3024	Mts. Osinga-T, Vrouwenparochie
318	Armstrie 14	Kylian	3.05	382	410	16988	3,46	3,33	3021	134	3021	Mts. Lambalk, Wijdewormer
55847	Catrien 42	M Totilas	3.05	361	377	13961	4,56	3,36	3063	115	3017	Vof Faassen, KloosterLidlum
76	Fibrax Roza 222	Fibrax	3.02	327	368	13888	4,50	3,27	3299	123	3011	Mts. de Jager, Lollum
68	M Jonkvrouw	Million	3.04	387	426	16333	4,23	3,25	3155	117	2978	Mts. de Jager, Lollum
5658	Grada 99	D Sol	3.00	322	338	12290	4,37	3,48	2996	115	2978	Vof Faassen, KloosterLidlum
30	NE Johanna 512	Altaiota	3.03	456	513	18889	4,32	3,36	3178	132	2945	Mts. Feenstra-Sangers, Kollum
789	Tiete 83	Altaiota	2.11	301	334	11902	4,51	3,45	3145	133	2941	Mts. Bouma-W, Scharnegoutum
95	Pieteke 15	Gerke	3.02	321	369	13497	4,20	3,45	3218	121	2939	Dhr. W Eppinga, Nijemirdum
88	Emma 88	Heuvel Suarez	3.00	299	346	12656	4,30	3,40	3258	116	2938	Vof Cowmilk, Gytsjerk
327	NN 816	Valfin	3.05	336	371	13270	4,12	3,62	3058	131	2935	Mts. Vermue, Winsum
31	Piertsje 615		3.02	354	376	14005	3,85	3,51	2912	118	2930	Vof de Boer, Hieslum
279	Irene 101	Creijland	3.04	325	370	12806	4,39	3,66	3171	128	2925	Vof Schenning, Bladel
84	Aleida 192	Alexander	3.03	337	370	12098	5,18	3,62	3160	120	2921	Mts. de Boer-Baarda, Spannum
328	Rika 103	Creijland	2.11	348	400	14630	4,09	3,47	3179	137	2920	Vof Schenning, Bladel
3143	Saskia 72	Talentino	3.00	331	381	14145	3,65	3,61	3100	136	2919	Dhr. H. vd Steegee, Marknesse
4693	Bontje 470	Big Winner	3.01	335	375	14667	3,52	3,37	3016	112	2913	Mts. Dikkerboom, Scharnegoutum
1558	R Wopkje 164	Stellando Rf	3.03	337	379	12753	4,59	3,70	3139	126	2912	Mts. Kramer, Koufurderrige
268	Thirza 5		3.03	286	331	13117	3,29	3,40	3066	115	2909	Vof Cowmilk, Gytsjerk
2151	Rika 12	Red Myster	3.04	274	334	12868	4,03	3,19	3392	125	2905	Dhr. K. Malda, Sjobo
107	Anneke 46	Emmet	3.00	277	334	11610	4,14	3,70	3282	125	2893	Dhr. W. Eppinga, Nijemirdum
5677	Jose 32	Big Sentaro	2.11	306	316	10892	4,34	3,64	2840	109	2890	Vof Faassen, KloosterLidlum
996	Trijntje 0996	Wyman	2.09	359	391	13093	4,46	3,74	2989	132	2884	Mvb De Jong, Scharnegoutum
236	Juliana 249	Dkr Derry	3.00	290	319	12453	3,61	3,28	2959	135	2881	Mts. Sterkenburgh, Schraard
91	Brigitta 104	Shot Al	3.00	484	522	16100	5,15	3,90	3010	118	2874	Vof Peeters-Weem, de Mortel
117	Sietske	Bfg Waldhoer	3.03	358	401	15052	3,41	3,55	2925	123	2864	Mts. Sijbesma, Sibrandabuorren
14	Lina 180	Impuls	3.00	399	431	16414	3,67	3,34	2882	125	2858	Mts. N. en G. Reitsma, Pingjum
761	Paula 73	AltaOsan	3.00	364	410	13956	4,63	3,50	3116	132	2856	Mts. Bouma-W, Scharnegoutum
630	Jeltje 60	Casino	3.03	292	310	11559	3,82	3,34	2832	118	2837	V.O.F. Bouma, Hidaard
63	Mare	Jesse	3.06	399	451	15553	4,36	3,50	3065	115	2830	Dhr. W. Eppinga, Nijemirdum
677	Rudolfina 127	Kylian	2.11	303	343	12893	4,12	3,13	3083	115	2828	Mts. de Jager, Lollum
666	Janna 118	Kylian	3.03	443	475	17514	3,89	3,34	2856	110	2825	Mts. de Jager, Lollum
34	NE Planet Sandy 2	Aikman	3.02	323	366	12264	4,24	3,71	3019	127	2820	Mts. Feenstra-Sangers, Kollum
109	Annie 108	Wyman	3.02	396	447	14476	4,66	3,70	3056	113	2816	Vof Peeters-Weem, de Mortel
2921	Karin 98	Van Campen	3.03	352	367	12254	4,28	3,69	2776	114	2814	Dhr. H. vd Steegee, Marknesse
216	Maaïke 191	Paramount	3.03	352	353	12315	3,83	3,66	2619	104	2813	Dhr. H. Boschma, Dronrijp
271	Aartje 114		3.06	293	331	11237	4,60	3,43	3080	120	2812	Mts. Flapper, Warga
56	Jacoba 61	G-Force	3.02	378	421	13582	4,18	3,95	2923	124	2810	Mts. N. en G. Reitsma, Pingjum
719	Kathy 719	Altapilsner	3.00	329	389	12145	4,94	3,78	3219	126	2809	Mvh Haarman, Blokzijl
57	Maatje 116		3.00	469	501	17560	3,93	3,58	2813	130	2809	Mts. Brouwer-Biemold, Haule
272	Claudia 233	Delta Harl	3.00	313	353	11817	4,41	3,59	3021	117	2803	Vof Schenning, Bladel
147	Juliana 253	Goldday	3.00	320	335	13014	3,10	3,41	2647	126	2802	Mts. Sterkenburgh, Schraard

# Leeftijdsgroep: 3

Nr.	Naam	Vader	Lft.	Dgn	TKT	Kgm.	% vet	% eiwit	gve/d	LW	EJR	Eigenaar
65	Doutzen 10	O-Man Story	4.03	297	298	13868	4,55	3,19	3616	135	3689	Mts. Gerbrandy, Nijland
464	Ploni 38	Altadirik	4.06	383	422	16648	4,37	3,88	3582	131	3444	Vof Tuinier, Harich
5546	Laudia 50	P Sunflower	4.02	360	378	15368	4,28	3,62	3376	139	3381	Vof Faassen, KloosterLidlum
	Liesje 13	Sunflower	4.01	356	384	14922	4,71	3,56	3469	175	3315	Mts. Agricola, St Nicolaasga
513	Marieke 67	D Mason	3.11	427	485	20410	3,91	3,46	3520	127	3300	Vof Cowmilk, Gytsjerk
5491	Maja 32	Cogent Azure	4.03	327	345	14829	3,67	3,20	3116	105	3145	Vof Faassen, KloosterLidlum
3070	N N	Cricket	4.06	353	411	18184	3,62	3,07	3445	114	3141	Vof Cowmilk, Gytsjerk
33	Eke Amalia	Delorean	3.09	290	311	13422	3,57	3,21	3134	113	3134	Mts. Pander-Postma, Gorredijk
27	Aaltje 151	D Altafighter	4.02	337	348	13492	4,07	3,56	3055	118	3133	Dhr. S.H. Visser, Ypecolsga
202	Nijdam 1509		3.09	289	290	11850	4,05	3,22	2983	118	3109	Dhr. H. Zijlstra, Hitzum
77	Tilda 5	Mascol	4.06	359	398	14974	4,42	3,49	3299	108	3103	Vof Peeters-Weem, de Mortel
147	Bianca 2	Ladner	3.11	402	440	16617	4,60	3,37	3295	113	3097	Vof Peeters-Weem, de Mortel
492	Adriana 100	Canvas	4.01	471	522	19657	4,26	3,55	3259	117	3096	Vof Cowmilk, Gytsjerk
611	Lies 119	Maik	4.04	422	470	18633	4,00	3,39	3263	108	3095	Mts. de Jager, Lollum
829	Willie 0829	Prince	4.01	352	397	15012	4,13	3,58	3290	128	3093	Mvb De Jong, Scharnegoutum
145	Daisy 44	Danillo	4.01	355	381	14953	3,79	3,55	3090	121	3092	Mts. N. en G. Reitsma, Pingjum
490	Petra 490	Altaiota	4.06	362	414	15263	4,13	3,67	3293	116	3061	Mvh Haarman, Blokzijl
107	Trijntje 34	Mr Burns	4.00	430	467	15946	4,37	4,01	3107	124	3046	Mts. N. en G. Reitsma, Pingjum
2911	Wiepkje 111	Van Campen	3.08	355	414	15821	4,00	3,50	3341	134	3040	Dhr. H vd Steege, Marknesse
4599	Emma 488	Big Winner	4.01	310	355	15416	3,20	3,20	3181	108	3030	Mts. Dikkerboom, Scharnegoutum
221	Mien 143	Alta Osan	4.01	360	394	15104	4,06	3,42	3138	113	3024	Vof Schenning, Bladel
4610	Ramona Renske 45	Big Winner	4.04	313	355	13491	3,89	3,52	3193	108	3003	Mts. Dikkerboom, Scharnegoutum
96	Bianca 3	Legend	3.10	350	388	13349	4,41	3,85	3150	109	3001	Vof Peeters-Weem, de Mortel
497	Jo 226	Impuls	3.08	404	452	17932	3,52	3,45	3092	113	3001	Vof Cowmilk, Gytsjerk
50	Anneke 41	Rocko	4.01	334	377	14670	3,46	3,56	3087	116	2989	Dhr. W. Eppinga, Nijemirdum
264	Pietje 626	Paramount	4.06	371	419	15891	3,72	3,58	3127	119	2986	Mvb Hannema, Tzum
287	Aukje 345	Altaosan	4.04	313	358	13303	4,12	3,48	3230	115	2979	Fa. de Vries, Oudega SWF
312	Bloemhof 52	Altaross	4.00	288	342	11809	4,50	3,70	3365	128	2966	Dhr. H. vd Steege, Marknesse
59	Heifa 26	Cricket	4.01	330	351	12272	4,85	3,45	3085	107	2965	Dhr. J. Wagenaar, Arum
322	Silver Fav	Silver Glodagh	4.00	329	333	10553	5,71	3,64	3000	123	2960	Vof Kraak, Echtenerbrug
276	Marie 231	McCormick	3.09	306	369	11777	4,96	3,93	3418	126	2940	Mts. Hilhorst, Hartwerd
101	Jana 7346	Kian	3.11	401	435	13357	5,26	4,03	3096	118	2939	Mts. Nabuurs, Rijkevoort
4615	Vrijke 750	Big Winner	4.01	302	344	11960	4,35	3,68	3177	108	2933	Mts Dikkerboom, Scharnegoutum
259	Silver Lieke		4.02	352	394	14063	4,50	3,43	3166	129	2932	Vof Kraak, Echtenerbrug
486	Trees 86	Climax	3.11	451	484	15480	4,94	3,88	3027	103	2923	Vof Cowmilk, Gytsjerk
8855	Friezin 204		4.06	451	482	17200	4,05	3,64	2932	121	2922	Dhr. M.L. Dijkstra, Menaldum
445	Jo 219	Impuls	4.01	526	551	16819	5,13	4,09	2949	105	2921	Vof Cowmilk, Gytsjerk
8952	De Kleine 211	Burnstyn	3.07	374	381	14950	3,49	3,38	2744	115	2921	Dhr. M.L. Dijkstra, Menaldum
41	Lupine 252		4.01	312	365	11789	4,86	3,85	3289	126	2919	Dhr. W. Leenders, Mariahout
69	Annie 103	Alta Daniel	4.02	414	469	17414	4,14	3,36	3156	110	2919	Vof Peeters-Weem, de Mortel
198	Apolla 97	De Tweesprong	4.02	394	431	14999	4,26	3,68	3023	121	2919	Vof Schenning, Bladel
217	N N		4.01	284	318	11501	4,49	3,33	3165	103	2917	Vof Cowmilk, Gytsjerk
4671	Alie 32	Thunder W	3.09	308	342	12725	3,94	3,44	3049	101	2916	Vof Cowmilk, Gytsjerk
620	Jolanda 49	Kylian	4.02	345	400	14900	4,04	3,39	3210	115	2914	Mts. de Jager, Lollum
617	Lies 120	Maik	4.02	313	349	11541	4,89	3,67	3156	111	2912	Mts. de Jager, Lollum



# Leeftijdsgroep: 4

Nr.	Naam	Vader	Lft.	Dgn	TKT	Kgm.	% vet	% eiwit	gve/d	LW	EJR	Eigenaar
210	Rika 574	Hendo 84	5.01	367	387	19119	3,44	3,31	3518	138	3611	Dhr. W. Wiersma, Exmorra
455	Katy 10		5.01	316	380	15025	4,50	3,44	3769	133	3248	Vof Tuinier, Harich
5373	Grada 75	Kian	5.03	347	359	12639	4,62	4,03	3152	122	3212	Vof Faassen, KloosterLidlum
3043	Sietske 795	Braut	5.02	333	348	14729	3,75	3,34	3135	112	3203	Mvb Jellema-W, Witmarsum
50	Anneke 41	Rocko	5.01	284	349	14331	3,63	3,52	3606	127	3176	Dhr. W. Eppinga, Nijemirdum
38	N N		5.00	476	534	20121	4,47	3,60	3412	115	3173	Vof Cowmilk, Gytsjerk
345	Marieke 57	Buitenlust Regilio	5.04	279	343	14096	4,12	3,26	3731	116	3172	Vof Cowmilk, Gytsjerk
3313	N N		4.07	309	310	12728	3,82	3,41	2981	104	3171	Vof Tuinier, Harich
666	Eva 0666	Zidane	5.03	324	370	15590	3,57	3,36	3336	118	3152	Mvb de Jong, Scharnegoutum
5375	Grada 75	Kian	5.01	328	342	12999	4,49	3,48	3159	107	3144	Vof Faassen, KloosterLidlum
166	Aartje 103	Santana	4.09	435	489	19275	4,27	3,32	3361	124	3112	Mts. Flapper, Warga
63	Piertje 579	Smurt	5.01	313	359	12822	4,66	3,71	3429	114	3109	Vof de Boer, Hieslum
205	Mien 147	De Tweesprong	4.07	367	372	14026	4,27	3,50	2972	107	3074	Vof Schenning , Bladel
4600	Harmke 205	Big Winner	4.07	338	384	13037	5,02	3,75	3383	116	3056	Mts. Dikkerboom, Scharnegoutum
583	Grietje 1436	Juno	5.00	360	393	13251	5,19	3,69	3267	110	3054	Mts. de Jager, Lollum
2450	Bos Jelke 35		4.07	316	349	13211	3,89	3,63	3142	129	3050	Dhr. H.H. Loijen, Ospel
5441	Grada 81	Kian	4.08	348	357	14154	3,67	3,48	2907	110	3049	Vof Faassen, KloosterLidlum
3928	Koosje 49	Rumgo	4.10	354	369	12897	4,64	3,70	3039	115	3037	Dhr. Y. Reinsma, Schraard
5364	Sjaakje 6	Kingly RF	4.09	304	335	13214	4,10	3,25	3191	106	3026	Vof Faassen, KloosterLidlum
165	N N	Stylist	5.00	402	443	14104	5,16	4,01	3219	116	3019	Mts. Hilhorst, Hartwerd
131	Silver Penny		5.03	507	528	17397	5,39	3,68	3111	124	3019	Vof Kraak, Echtenerbrug
88	Minke 222	Eastland Viggo	5.06	313	317	12460	4,05	3,28	2918	113	3014	Mts. Jongsma, Joure
3044	Bleske 154	Climax	5.00	433	475	16436	4,91	3,59	3228	116	3001	Mvb Jellema-W, Witmarsum
1699	Akke 0699		5.04	283	316	11641	4,29	3,49	3201	113	3001	Mvb De Jong, Scharnegoutum
6342	Artesia 343	Jan L Boy	5.01	381	379	13412	4,26	3,74	2816	120	3000	Mts. Scheltinga-R , Exmorra
7449	Sannesa		4.07	373	419	15520	4,15	3,52	3190	121	2998	Vof Haanstra, Bergum
227	Sarina 84		4.09	294	343	12819	4,14	3,47	3316	130	2995	Dhr. Bunnik, Schildwolde
111	Jo 118		5.05	278	316	10223	5,53	3,66	3378	132	2992	Mts. A&O Leyendekker, Witmarsum
3318	N N		4.07	310	375	13842	4,19	3,48	3426	126	2979	Vof Tuinier, Harich
78	Saakje 67	Alejandro	5.01	337	363	12863	4,61	3,50	3098	108	2971	Dhr. H. Boschma, Dronrijp
43	Helena 118	Sunflower Ps	4.09	417	453	16883	3,88	3,57	3014	121	2969	Mts. Sijbesma, Sibrandabuorren
431	Birke 30	Dally	4.10	298	354	11214	4,70	4,15	3332	108	2964	Vof Cowmilk, Gytsjerk
5450	Dina 401/168	Gold Crown	4.09	365	398	13878	4,40	3,68	3074	117	2962	Dhr. S.J. Pronk, De Wilp
4543	Basje 130	Salvation	5.04	324	366	13205	4,17	3,58	3158	105	2954	Mts. Dikkerboom, Scharnegoutum
680	Eva 0680	Impuls	5.01	296	337	12415	4,12	3,46	3182	109	2946	Mvb de Jong, Scharnegoutum
239	S Puck 337	G-Force	4.07	358	421	14914	4,40	3,55	3313	123	2944	Mvb Hannema, Tzum
106	Mien 131	Pleasure	4.07	479	512	16558	4,95	3,82	3032	118	2931	Vof Schenning, Bladel
580	Anja 57	Kian	5.06	310	350	11608	4,95	3,64	3218	109	2926	Mts. de Jager, Lollum
319	Melkbron 383	Wonder	5.00	444	483	17617	3,87	3,60	2966	124	2924	Mts. Sterkenburgh, Schraard
440	Alien 440	Legend	5.01	330	388	13907	4,00	3,62	3212	110	2914	Mvh Haarman, Blokzijl
2028	Diana 1		5.03	310	369	14304	4,06	3,15	3328	111	2912	Dhr. K. Malda, Sjobo

# Leeftijdsgroep: 5

Nr.	Naam	Vader	Lft.	Dgn	TKT	Kgm.	% vet	% eiwit	gve/d	LW	EJR	Eigenaar
269	Adriana 96	C Haytema 89	5.10	319	336	13296	4,51	3,77	3455	107	3442	Vof Cowmilk, Gytsjerk
5082	Margje 63	Plumitif	6.11	322	370	12984	5,66	3,70	3773	126	3287	Vof Faassen, KloosterLidlum
4738	Astrid 16	Natif	9.11	447	500	20331	4,24	3,38	3463	140	3233	Vof Faassen, KloosterLidlum
20	Aagt 177	Sunflower	6.03	443	446	17818	4,38	3,41	3133	124	3231	Mts. Lambalk, Wijdewormer
5079	Jose 21	Orraryd	7.08	361	394	15331	4,29	3,49	3303	123	3167	Vof Faassen, KloosterLidlum
28	Brigitta 94	San F Step Fibrax	6.07	452	497	18885	4,47	3,53	3343	116	3166	Vof Peeters-Weem, de Mortel
67	Willy 33	Judge	7.07	450	451	17434	4,34	3,50	3040	124	3163	Dhr. Bunnik, Schildwolde
27	Zenze 93	Yankee	5.11	401	415	14474	5,09	3,73	3184	115	3152	Mts. de Jong, Wommels
373	Anneke 34	Geart	7.00	330	364	15042	3,81	3,33	3258	113	3138	Dhr. W. Eppinga, Nijemirdum
5997	NN	Ljochter 36	5.10	375	375	16988	4,38	3,44	3543	124	3137	Mts. Terluin, Dronrijp
369	Aaltje 14	Millennium	6.04	301	360	13830	4,34	3,46	3588	118	3129	Dhr. W. Eppinga, Nijemirdum
	Atje 39	Ljochter 36	6.01	293	293	13395	4,48	3,27	3545	122	3114	Mts. Terluin, Dronrijp
242	Marieke 49		6.00	320	362	14486	3,75	3,44	3253	104	3085	Vof Cowmilk, Gytsjerk
83	Klaasje 54		8.08	280	281	11717	3,54	3,30	2864	118	3077	Dhr. S.J. Alkema, Oldeouwer
24	Joukje 14	Walter	6.01	331	332	12315	4,64	3,33	2964	106	3028	Firma Sijtsma, Harlingen
2800	N Afke 764		7.07	299	344	13025	4,04	3,47	3273	137	3008	Gebr Terw v Scheltinga, Nijland
11	Geertje 84	Bertil	6.07	358	366	13374	4,05	3,66	2883	107	2998	Mts. Greidanus-Bosch, Tzum
4949	Grada 55	Orkko	7.11	319	359	12681	4,31	3,69	3180	115	2976	Vof Faassen, KloosterLidlum
13	Froukje 64	Peterslund	5.08	315	350	10896	5,52	3,89	3258	123	2975	Mts. Tuinier, Oldeouwer
26	Richtje 254	Canvas	6.03	438	479	18454	3,96	3,36	3080	119	2975	Mts. Terpstra, Baard
73	Pietje 48	Cassanova	7.04	372	419	15583	4,27	3,40	3210	120	2971	Mts. Sijbesma, Sibrandabuorren
35	Durkje 58	Piecant	6.00	400	458	16473	4,37	3,53	3255	128	2968	Dhr. H. Pander, Gorredijk
36	Climax Petra 6	Timmer Climax	5.07	327	365	13503	4,45	3,32	3208	125	2966	Mts. Smid, Noordhorn
93	Sjoerdje 64		6.04	321	329	11976	4,71	3,26	2973	109	2957	Mts. Flapper, Warga
4462	Tine 170	Discovery	6.07	322	376	13083	4,71	3,53	3345	108	2955	Mts. Dikkerboom, Scharnegoutum
924	Sjoukje 153	Unlimited	9.11	273	325	11437	4,82	3,40	3440	127	2950	Mts. Flapper, Warga
465	Willie 0465	Ypko Goman	7.01	469	503	18131	4,22	3,56	3009	112	2948	Mvb de Jong, Scharnegoutum
5339	Pietje 163		7.07	368	409	15603	3,99	3,32	3101	117	2940	Dhr. Haaksmma, Ee
26	Japke 127	Tiamo	7.07	362	406	15839	3,99	3,20	3144	117	2938	Mts. Haarsma, Tjerkwerd
82	Bianca 264	Hayden	6.10	340	395	13907	4,53	3,49	3282	118	2934	Mts. de Boer-Baarda, Spannum
144	Milly 72	Vaucluse	6.00	354	386	13950	4,40	3,43	3087	114	2930	Mts. Lambalk, Wijdewormer
	G Hendrikje Red	Ljochter 36	5.10	328	328	12416	5,46	3,89	3538	123	2922	Mts. Terluin, Dronrijp
113	Cornina 70	Fyns 15	7.04	343	374	13831	4,19	3,36	3043	116	2919	Mts. vd Valk, Wommels
183	B Adema 284	Orcival	6.06	359	422	14816	4,54	3,49	3312	121	2915	Fa. de Vries, Oudega SWF
724	Tjitske 149	Win 395	6.01	321	364	14183	3,68	3,32	3093	112	2914	Mvb De Vliethoeve, Greonterp
86	Alie 691 AA 543	Okke	5.11	421	471	14897	5,01	3,88	3146	109	2909	Mts. Gaastra, Kubaard
1283	Clara 218	Donia Musk	6.04	340	382	13957	3,77	3,61	3029	111	2909	Mts. van Balen, Hidaard
6426	Roelie 6426	Borax	6.10	317	318	11326	4,46	3,42	2814	114	2903	Dhr. A.M. Dijkstra, Rasquert

# Levensproducties

De lijsten dienen afgesloten te zijn tussen 01-09-2017 en 31-08-2018

Nr.	Naam	Vader	Geb.	Lst	Dgn	Kg melk	%vet	%eiwit	Kg V+E	Eigenaar
7356	Bertha 90	Aero Wade	1999	11	4761	144335	3,87	3,36	10425	Smit-Krul CV, Ursem
886	Tjitske 171	Games	2002	11	4415	139481	4,66	3,38	11221	Mvb de Wolff, Oldeholtwolde
5299	Bertha 97	Blackstorm	2003	10	3877	137975	4,24	3,32	10424	Smit-Krul CV, Ursem
956	Lotje 956		2004	9	3704	128698	4,05	3,15	9262	Mvh Haarman, Blokzijl
5272	Red Movie 98		2001	12	4418	127698	3,85	3,14	8928	Dhr. C.G. Reitsma, Wolsum
9	Lina 73	Falk 1	2002	12	4446	127528	4,57	3,50	10282	N en G Reitsma, Pingjum
1099	Anna 117	Rivelino 279	2000	13	4732	122779	4,98	3,58	10510	Vof Houtenbos, Schagen
9538	Ploni 18	Jeff	2004	11	3801	122358	4,24	3,62	9622	Vof Tuinier, Harich
70	Flora 35	Melchior	2003	11	4140	121413	3,83	3,13	8451	Mts. Greidanus-Bosch, Tzum
	Doetje 34	Cody	2002	9	4231	120070	3,56	3,46	8422	Mts. Jansen, Parrega
	Bles 68	William	2003	10	4005	119510	4,57	3,43	9556	Mvb Kroes, Kuinre
193	Grietsje	Otis	2003	11	3989	119063	3,74	3,36	8457	Mts. Tjalma-van Vaals, Suwald
	Janny 312	Flagello	2006	9	3184	118519	4,14	3,54	9094	Mts. de Boer-Baarda, Spannum
	F Wijke 57	Palmer	2002	10	4343	118132	4,90	3,67	10125	Mts. Groenveld, Jorwert
5268	Carla 59	CASHY	2001	10	4523	117867	4,91	3,59	10027	Dhr. C.G. Reitsma, Wolsum
7799	Gepke 64	H Reuben Red	2001	10	4247	117532	4,48	3,53	9407	Vof Houtenbos, Schagen
	Botermijn 252		2003	10	4034	116085	4,17	3,36	8738	Mts. Okkema, Boksum
5172	N N 5172		2001	13	4479	115671	4,44	3,51	9194	Dhr. C.G. Reitsma, Wolsum
	Bontje 10	Archibald	2002	11	4085	115602	4,17	3,36	8711	Dhr. J. Witteveen, Mirns
4334	Jacoba 78	Cash	2004	10	3869	115520	4,87	3,61	9789	Dhr. S.J. Pronk, De Wilp
35	Agatha 31	Stadel	2004	10	3588	114802	4,06	3,26	8406	Dhr. D. vd Woude, Easterlittens
4738	Astrid 16	Natif	2006	9	2933	114071	4,04	3,53	8643	Vof Faassen, KloosterLidlum
4519	Nellie 242	N 115 Transit	2005	9	3484	113089	3,75	3,43	8117	Dhr. S.J. Pronk, De Wilp
609	Akke 609	Spirando	2001	14	4466	112916	4,53	3,56	9132	Mts. Leyenaar, Tirns
8400	Aukje 1024	Olympic	2006	9	3253	112170	3,79	3,49	8164	Mfb Bosch, Swichum
90	Wiepkje 36	M Madis	2004	11	3766	110906	4,38	3,46	8693	Mts. Brandsma, Blauwhuis
	Dineke 9	Colombo	2003	12	4167	109844	4,47	3,25	8484	Mts. Tjalma-van Vaals, Suwald
51	Delta Fabia 788	Joplin	2007	8	2811	108688	3,82	3,25	7692	Mvb. de Wolff, Oldeholtwolde
	Klaasje 53	Grandprix	2003	9	3965	108288	4,54	3,62	8831	Dhr. P.J. Andringa, Scharnegoutum
665	Dieuwke 217	Rocko	2007	7	2892	108250	3,96	3,27	7835	Mts. Gerbrandy, Nijland
5397	Marie		2004	10	3348	107373	4,01	3,44	7996	Smit-Krul CV, Ursem
469	Bd Curina 157	Fitlist	2004	10	3510	107339	4,30	3,12	7960	Dhr. M.B. de Jong, Baaium
67	Klara Kobus 10	Real Time	2003	12	3787	107129	4,27	3,30	8110	Mts. Idsardi-Sinnige, Suwald
9	Connie 38	Proud	2003	12	4045	106760	4,58	3,54	8668	Dhr. J. Rotteveel, Irnsum
	Hinke 292	Saratoga	2004	11	3766	106463	4,46	3,40	8364	Dhr. Joh. v.d. Brug, Hinnaard
617	Violetta	Altaothan	2006	9	3202	106335	4,59	3,51	8616	Mts. Gerbrandy, Nijland
	Ebeltje 129	Bugleboy	2004	11	3534	106329	4,16	3,63	8282	Dhr. Bunnik, Schildwolde
329	Dester 139	Lucky Leo	2003	12	3631	106241	3,90	3,53	7892	Mts. Vermue, Winsum
101	Aaltje 99	QG Provider	2002	10	4089	106132	4,76	3,67	8946	Dhr. van Echtelt, Zuidwolde
415	Joukje 51	Kievest	2004	11	3642	106071	4,53	3,60	8627	Mts. de Jager, Lollum
	Akke 101	Dynasty	2005	9	3380	105834	3,89	3,39	7707	Mts. Sterkenburgh, Schraard
	F B Adema 132	Alibaba	2003	11	4002	105798	4,77	3,52	8772	Mts. Groenveld, Jorwert
	Molkwarder 468	Paulsen	2003	10	3813	105363	4,35	3,29	8047	Mvb Semplonius, Molkwerum
2511	Marijke 198	Delta Onedin	2006	9	3142	105210	4,28	3,48	8160	Vof Houtenbos, Schagen
	Rooske 155	Jocko	2005	9	3425	104997	4,00	3,60	7982	Dhr. D. vd Woude, Easterlittens
	Hinke 293	Oo Seven	2004	11	3608	104507	4,44	3,33	8123	Dhr. Joh. vd Brug, Hinnaard
	Froukje 210	Harry	2005	10	3615	104266	4,60	3,76	8714	Mfb Bosch, Swichum
	Loempia 7	Archibald	2001	12	4404	104092	4,14	3,59	8049	Firma Vellenga, Hallum
	Oletta	Cash	2005	11	3387	104085	4,26	3,37	7939	Mts. Gerbrandy, Nijland

# Kaasboerderij De Stelp te Oldeberkoop

Voor een kijkje in de bedrijfsvoering van Kaasboerderij De Stelp zijn we op een mooie herfstdag te gast bij de eigenaars Theo en Dory Van der Gun-Vergeer.

Familie van der Gun woont inmiddels bijna 20 jaar aan de Wolvegasterweg te Oldeberkoop. Theo zat samen met zijn ouders in de maatschap op een boerderij in Oudewater, een klein plaatsje in de provincie Utrecht. Dory had een baan buitenshuis als computer systeemontwerper. Bij de boerderij hoorde zo'n 12 ha land eigendom en nog wat losse stukjes pachtland. In 1990 moesten ze plaats maken voor de stad Oudewater en verhuisden Theo en Dory naar Nieuwkoop in Zuid Holland. Ook bij deze boerderij zat 12 ha land en mettertijd konden ze hun hectares verdubbelen. Na drie kleine kinderen waaronder een



tweeling, gaf Dory haar baan op en kwam volledig thuis op de boerderij te werken. Er was in Nieuwkoop moeilijk aan meer hectares land te komen en zo startte een tijd van "om hun heen kijken". Zo zijn ze zich gaan verdiepen in het emigreren en zijn met name gaan kijken in Canada. Ze kwamen tot de conclusie dat emigreren niet voor hun was weggelegd en zochten vervolgens naar een voor hen geschikte plek in Nederland.

Inmiddels was een zus van Dory in Oosterwolde gaan wonen en dit gebied trok hen aan. Bovendien was de landprijs in die tijd aantrekkelijk; voor 1ha in Nieuwkoop kocht je twee hectares in Ooststellingwerf terug. Er kwam een boerderij in Oldeberkoop te koop omdat de eigenaar ging emigreren naar Canada. Deze boerderij met 48 ha land kochten ze aan en met de jaren zijn er heel wat aanpassingen aangebracht.

Naast het runnen van een melkveebedrijf wilden ze graag wat breder gaan ondernemen en zochten naar een andere uitdaging. Thuis bij Dory op de boerderij maakten ze al generaties lang kaas, dus dat leek hen ook wel wat. Het doel was geen kaas voor de groothandel, maar direct aan de consument of winkel.

Zo werd er in de boerderij plaats gemaakt om zelf melk te kunnen verkazen. Er werd begonnen met de verkoop aan huis in een vitrine van 1.20 meter breed. Deze werd al snel te klein en er werd een winkeltje gebouwd.

Er worden momenteel 85 melkkoeien gemolken door twee Lely melkrobots. Van deze melk wordt zo'n 25% melk verkaasd en de rest wordt geleverd aan FrieslandCampina. Daarnaast wordt er bij andere kaasboerderijen kaas gekocht om zo een breed assortiment kaas in de winkel aan te kunnen bieden.

Het is nu een goedlopend concept, maar naamsbekendheid krijg je niet zomaar. Om dit te verkrijgen werden er heel wat braderieën en markten aangedaan, wat een erg drukke tijd was.

In 2003 namen ze deel aan een wedstrijd van Friesland Culinair en werden winnaar met hun Friese nagelkaas. Dit gaf natuurlijk een positieve draai aan hun naamsbekendheid. In de jaren erna hebben ze een ontvangstruimte en grote winkel gecreëerd in de boerderij. Door het verlagen van het plafond kunnen ze de ruimte ook in de winter verwarmen en kunnen er het hele jaar door mensen worden ontvangen.

## Afzet van de kaas

Er wordt ongeveer 125 kilo kaas per dag gemaakt. De specialiteit is het maken van kruidenkaasjes; 14 verschillende kruidenkaasjes van één kilo. Het maken van kilokaas is erg arbeidsintensief. Alle kazen moeten regelmatig gesmeerd en gekeerd worden. Er zitten wel pieken in hun werk, want ze zijn nu druk bezig voor de kerst. Daarna wordt het iets rustiger, omdat er iets minder verkocht wordt in januari en februari. In maart beginnen de braderieën en markten weer en moet er kaas voorradig zijn. In de winkel wordt meer verkocht dan dat er gemaakt wordt. Uit heel Nederland halen ze kazen bij specialistische boerenkaasmakers vandaan via de groothandel. Anonieme kazen worden niet verkocht. In het verhaal achter het bedrijf zijn ze geïnteresseerd en willen ze kunnen vertellen aan hun klanten. In een straal van 20km wordt er kaas van hen verkocht in de Jumbo en Coöp winkels. Dit geeft ook naamsbekendheid en eenmaal gekocht in de supermarkt geeft vaak ook bezoek aan de boerderijwinkel.

De kaas wordt ook in boerderijwinkels in de polder verkocht. De kazen worden daar gebracht en de terugreis worden producten van deze boeren meegenomen om in de winkel te verkopen. Ze beschouwen de andere boerderijwinkels totaal niet als concurrenten maar als collega's, wat ze erg erg belangrijk vinden. Sinds kort hebben ze een zelfbedieningswinkel aan de weg staan. Hierin wordt vacuüm verpakte kaas, aardbeien, zuivel, appels etc. verkocht. Door geld in de machine te stoppen, vervolgens intoetsen van het nummer van het gewenste product, kan de klant het product "uit de muur" halen. Dit geeft arbeidsverlichting en loopt naar tevredenheid. Van deze kopers komt 60% niet in de winkel, maar wel bij de zelfbedieningswinkel; een nieuwe doelgroep dus. Het verkrijgen van een vergunning was een lang proces, maar met succes. Sinds kort maken ze ook zelf kwark, omdat ze de apparatuur van een stopper over konden nemen. Dit in beperkte mate en alleen verkoop in de winkel. De wei gaat naar een kalvermester in de buurt.

## Verdere activiteiten

Naast hun verkoop ontvangen ze groepen voor excursies en workshops en verzorgen jaarlijks een



groot evenement. Zo verzorgden ze samen met ForFarmers de Ladies Day van ForFarmers met als gastvrouw Yvon Jaspers, waar zo'n 650 boerinnen bij waren. Al dertien jaar lang organiseren ze het Pompoenenweekend in september. In twee dagen komen hier ongeveer 3000 bezoekers op af. De



pompoenen worden bij een zus van Dory gekweekt. Samen met 35 mensen wordt dit evenement gedraaid. Bij alles wat ze doen moet het tip-top in orde zijn; ze gaan voor kwaliteit. Naast dit alles kun je hier een Boerenscooter huren voor een ritje. Dit zijn elektrische scooters die opgeladen worden middels hun zonnepanelen op de stal.

### **Arbeid**

Naast het automatiseren van het melken besteden ze het meeste landwerk uit. Als personeel hebben ze twee middagen een hulp voor het onderhoud van de kaas en op zaterdag wat extra handen in de winkel. Voor de rest springen zo nodig hun gezinsleden bij. De administratieve rompslomp die bij deze tak komt kijken moet niet onderschat worden; zo'n 80% van de totale administratie gaat hierin op. Financieel is de 2e tak inmiddels groter dan de 1e tak en is de familie blij met een stevige extra pijler onder het bedrijf. Ze zijn niet volledig afhankelijk van de melkprijs die de fabriek betaalt en dat voelt beter. Alleen koeien melken geeft hen niet genoeg voldoening. Het ontvangen van mensen, weliswaar op gepaste tijden, die met een blij gezicht de boerderij weer verlaten geeft voor hen de voldoening.

### ***Trijntje Sterkenburgh-Reitsma***



# Digitalisering melkcontrole

---

Melkcontrole Nijland is het afgelopen jaar bezig geweest met verdere digitalisering van de melkcontrole voor melkveehouders met Nijland-verwerking.

Door gegevens van de koeien van een bedrijf in te lezen in ons systeem kunnen we recente proefmelkformulieren met alle mutaties printen. Dat betekent recente kalldata, nieuwe vaarzen/koeien erop en afgevoerde koeien van de proefmelkformulieren af. Ook droge koeien worden niet meer op de proefmelkformulieren geprint. U hoeft dan voortaan geen extra gegevens meer door te geven aan de monsternemer. Voor zowel de monsternemer als ook voor u levert dit een tijdsbesparing op.

Melkveehouders met Nijland-verwerking zonder eigen managementsysteem kunnen voortaan de uitslag van de melkcontrole ook vinden op onze website [www.melkcontrolenijland.nl](http://www.melkcontrolenijland.nl). Linksonder op de startpagina kunt u bij 'melkcontrole platform' inloggen.

Zodra u bent ingelogd, kunt u alle melkcontrole-uitslagen van het afgelopen jaar inzien. Per melkcontrole kunt u op elke kolom klikken om de sorteervolgorde te wijzigen. U kunt dus bijvoorbeeld in één oogopslag zien welke koeien een hoog celgetal hebben door op de kolom celgetal te klikken, waarbij alle koeien gesorteerd worden van laag naar hoog of andersom. Vervolgens kunt u kiezen voor het aanmaken van een excel- of pdf-bestand in de volgorde die u wenst en kunt u het bestand eventueel printen.

Met de button 'melkcontrole-rapport' kunt u de gehele melkcontrole-uitslag inzien, zoals u uw uitslag nu op papier of via de mail ontvangt. Op bovenstaande manier gaan we steeds meer digitaal werken. Zodoende kunnen we de kosten voor verzending verminderen en u nog sneller de uitslagen toe laten komen.